

PRZEKRÓJ PODŁUŻNY

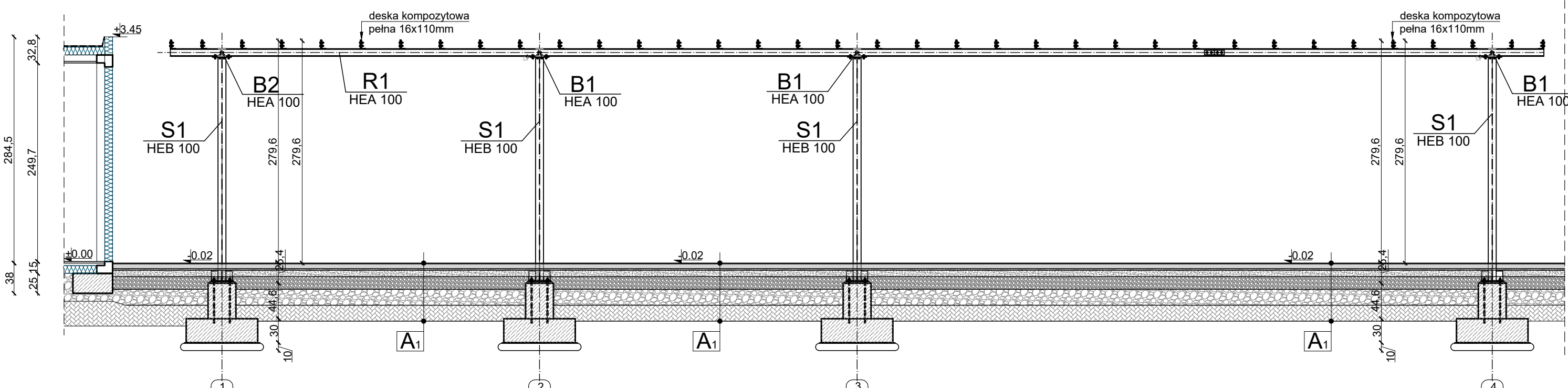

PRZEKRÓJ POPRZECZNY

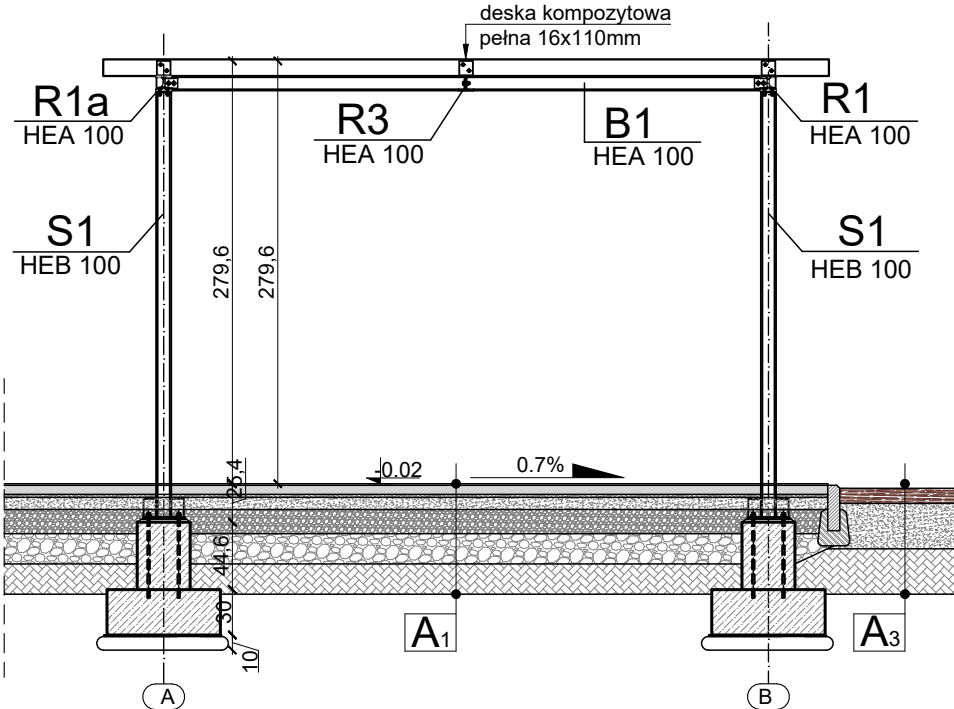

A1 nawierzchnia poliuretanowa, wylewana		
1cm	warstwa EPDM w kolorze	warstwy projekt.
6cm	warstwa SBR - HIC 1.9m	
2cm	warstwa wyrównawcza z miálu kamiennego	
8cm	łtuczeń kamienny frakcji 0-4mm	
16cm	łtuczeń kamienny frakcji 31.5-63mm	
	geowłoknina F200	
20cm	piasek stabilizowany mechanicznie grunt rodzimy	

A2 nawierzchnia betonowa		
15cm	beton C30/37 XF3 (W8, F150)	warstwy projekt.
25cm	podbudowa z kruszywa łamanego, mineralnego, frakcja 0/31.5mm	
15cm	warstwa ulepszonego podłoża z gruntu stabilizowanego cementem $R_m=2,5MPa$	
15cm	warstwa ulepszonego podłoża z gruntu niewysadzinowego o $CBR>25\%$ oraz $k>8m/dobę$	
	grunt rodzimy	

A3 pas nasadzeń - 50cm		
10cm	kora sosnowa, drobna	warstwy projekt.
	agrowłóknina	
30cm	ziemia ogrodnicza	

PRZEDSIĘBIORSTWO PROJEKTOWO-WYKONAWCZE "deem" Anna Dziuba-Jaglińska Wiktorów 50, 98-350 Biała	Projektant: arch. konstr.	mgr inż.arch. Anna Dziuba-Jaglińska spec.architektura	upr. nr 26/LOOKK/2012, LO-0769
	Sprawdził: arch. konstr.	mgr inż.arch. Maria Dziuba spec.architektura	upr. nr 155/82/Op, LO-0540
	Opracował: arch. konstr.	inż. Łukasz Włodarczyk	<hr/>

data sporządzenia rysunku: 30.04.2025r.	PROJEKT TECHNICZNY		nr rysunku: A-18 skala: 1:50
	Nazwa pierwotnego zamierzenia budowlanego zatwierdzonego decyzją pozwolenia na budowę wydaną przez Starostę Piaseczyńskiego nr 1080/2024 z dnia 02.07.2024: ROZBUDOWA I PRZEBUDOWA ISTNIEJĄCEJ KANALIZACJI DESZCZOWEJ ORAZ BUDOWA 5 MIEJSC POSTOJOWYCH WRAZ Z UTWARDZENIEM TERENU STANOWIĄCYM KOMUNIKACJĘ WEWNĘTRZNĄ ORAZ PRZEBUDOWA CHODNIKA		
	Nazwa zamierzenia budowlanego projektu budowlanego zamiennego: ROZBUDOWA I PRZEBUDOWA ISTNIEJĄCEJ KANALIZACJI DESZCZOWEJ ORAZ BUDOWA 5 MIEJSC POSTOJOWYCH WRAZ Z UTWARDZENIEM TERENU STANOWIĄCYM KOMUNIKACJĘ WEWNĘTRZNĄ ORAZ PRZEBUDOWA CHODNIKA.		
	BUDOWA CZTERECH BUDYNKÓW SZKOLNYCH NIEPRZEZNACZONYCH NA STAŁY LUB CZASOWY POBYT LUDZI, Z ZESPOŁEM ELEMENTÓW MAŁEJ ARCHITEKTURY, OŚWIETLENIEM TERENU I WEWNĘTRZNEJ LINII ZASILAJĄCEJ ELEKTROENERGETYCZNEJ, ROZBUDOWA ISTNIEJĄCEJ INSTALACJI KANALIZACJI SANITARNEJ I WODOCIĄGOWEJ		
	Lokalizacja: działki nr ewid. 8/13; 8/7; jedn. ewid.: 141803_2 Lesznówola obręb ewid.: 0032 Zakłady Zamienie ID działek: 141803_2.0032.8/13; 141803_2.0032.8/7		
	Inwestor: Gmina Lesznówola ul. Gminna 60 05-506 Lesznówola		
	Tytuł rys.: Przekrój podłużny, przekrój poprzeczny - pergola nr III		
	Branża: ARCHITEKTURA, KONSTRUKCJA		